

UNE SI BELLE HISTOIRE



L'Abbatiale en héritage

Peu avant l'an mil, une vie religieuse croît à Payerne avec le soutien de la famille royale de Bourgogne transjurane. Grâce à l'impératrice Adélaïde, fille de la reine Berthe, la communauté payernoise est rattachée au grand monastère bénédictin de Cluny, en France.

Dès le XI^e siècle, une grande église romane est construite. Elle est embellie et transformée au fil des siècles à la demande des prieurs, comme Pierre Vincent de Poligny ou Jean de Grailly.

En 1536, Payerne passe à la Réforme et le monastère est fermé. S'ensuit une longue période, où le monument sert à divers usages civils.

C'est seulement à la fin du XIX^e siècle que l'intérêt pour l'Abbatiale est ravivé. Elle est classée monument historique en 1900, avant d'être restaurée par l'archéologue Louis Bosset.

Aujourd'hui, c'est au cœur d'une Abbatiale à nouveau restaurée que nous vous invitons à pénétrer. Au travers du parcours de découverte du site, vous plongerez au cœur de son histoire et partirez à la rencontre des personnages originaux qui ont contribué à son rayonnement.

Bonne visite !

Plan du parcours de visite

- 0 **Bienvenue à l'Abbatiale**
Accueil
- 1 **Film d'introduction**
L'Abbatiale en héritage
- 2 **Maquette du site**
- 3 **Avant-nef**
*Témoignages **
- 4 **Nef**
*Témoignages **
- 5 **Chapelle Saint-Michel**
- 6 **Bas-côté nord**
Histoire constructive du site
- 7 **Chapelle d'Estavayer**
L'empreinte d'Adelaïde
- 8 **Orgue**
*G. Salvatore, Toccata prima **
- 9 **Chapelle de la Résurrection**
*Restaurations du décor **
- 10 **Chœur**
- 11 **Chapiteaux**
- 12 **Chapelle de Grailly**
*Décor **
- 13 **Dormitorium**
Les heures et les jours
- 14 **Ancien préau du cloître**
*Restaurations des façades **
- 15 **Salle capitulaire**
- 16 **Ancien Hôtel de Ville**
- 17 **Église paroissiale**
- 18 **Tombeau de la Reine Berthe**
*Inscription **
- 19 **Chevet de l'Abbatiale**
*Les martinets **
- 20 **Place du Marché**

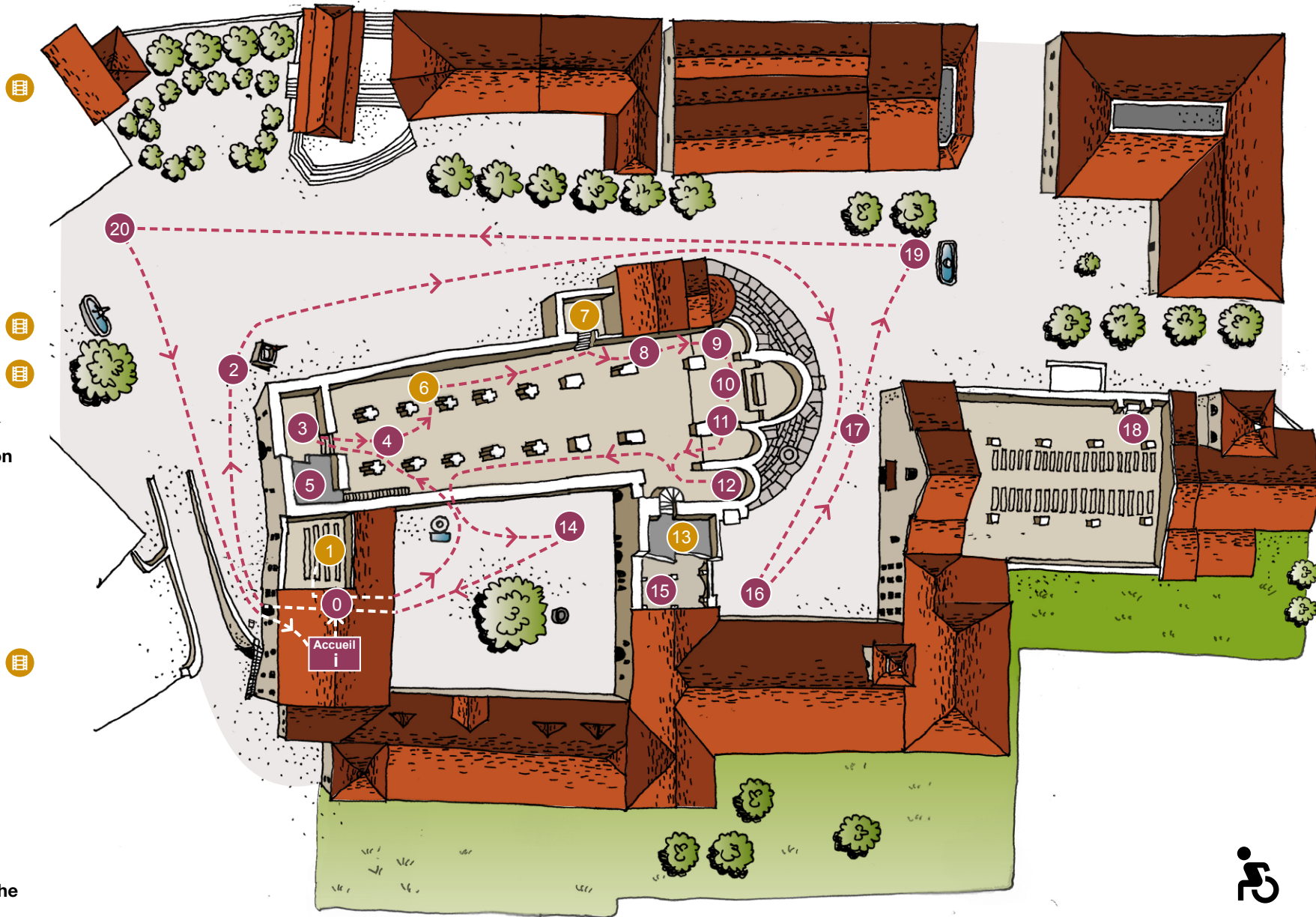

* Pour en savoir plus

 Projections



À la fin de la visite, n'oubliez pas de rapporter votre audioguide à l'accueil.